

# THE SHILLA SEOUL

## 客室料金表

カテゴリー	客室タイプ	広さ(m <sup>2</sup> )	料金(KRW)
ノーマル	Superior	26	450,000
	Deluxe	36	490,000
	Gland Deluxe	50~53	530,000
エグゼクティブ	EFL Deluxe	36	560,000
	EFL Gland Deluxe	50~53	600,000
スイート	The Korean	53	800,000
	The Studio	66	800,000
	The Premier	76~89	2,500,000
	The Royal	119	4,000,000
	The Presidential	281~390	12,000,000

- \* チェックイン：午後3時、チェックアウト：正午
- \* 1名様追加料金：ノーマル KRW50,000、エグゼクティブ KRW70,000、スイート KRW70,000
- \* レストラン及び客室でワイヤレスインターネット可能
- \* 客室無料レンタル携帯電話(通話料は有料)
- \* フィットネスクラブ、室内外プール無料(サウナは有料)
- \* 料金には10%のサービス料と11%の税金が加算されます。
- \* 料金は事前の告知なしに変更する場合がございます。予約時にご確認ください。(2012年1月)



デラックスツイン



エグゼクティブラウンジ

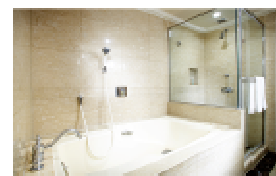

バスルーム



アメニティ



### ソウル新羅ホテル

100-856 韓国ソウル市中区奨忠洞2街202  
Tel. 82 (2) 2233-3131 Fax. 82 (2) 2233-5073  
<http://www.shilla.net/en/seoul/>  
e-mail: shilla.reserve@samsung.com